



LA COMMUNAUTE 360

*Vers une nouvelle
gouvernance au service de
la transformation inclusive
de l'offre*



Historique

A l'origine :

Conférence nationale du handicap du 11 février 2020
Discours du président de la république

« Le deuxième objectif que je veux nous fixer ce matin, c'est faire en sorte que d'ici 2021, aucune personne en situation de handicap, enfants comme adultes, ne soit laissée seule dans sa recherche de solutions. »

« ...montagne administrative » « ...parcours du combattant »

- ➔ principe d'accès à l'information : un numéro national unique
- ➔ principe d'ancrage local : 400 plateformes locales d'accès

Traduction opérationnelle de cette ambition

Le public :

- Les personnes en situation de handicap
 - > sur liste d'attente en établissement ou service
 - > à domicile, isolées
 - > ayant besoin de répit
- Leurs aidants ayant besoin de soutien, de répit
- Les acteurs de droit commun
 - > afin de les accompagner dans leur accompagnement

Accent porté sur :

- le pouvoir d'agir des personnes
- l'ancrage local dans le bassin de vie
- une forte dimension inclusive (360)

Temporalité : mise en œuvre prévue au 1^{er} janvier 2021...

Matérialité de la C360 **CCMD** en Meurthe et Moselle

Le principe de l'accueil inconditionnel constitue un socle de la philosophie des C360. Elle développe une réponse coordonnée sur le territoire aux demandes exprimées par les appelants. Le dispositif s'adresse à toute personne vivant avec un handicap.

Une organisation pluri-associative 1 coordinateur et des conseillers en parcours

Mobilisation des porteurs de SAVS et de PCPE pour constituer ce premier collectif

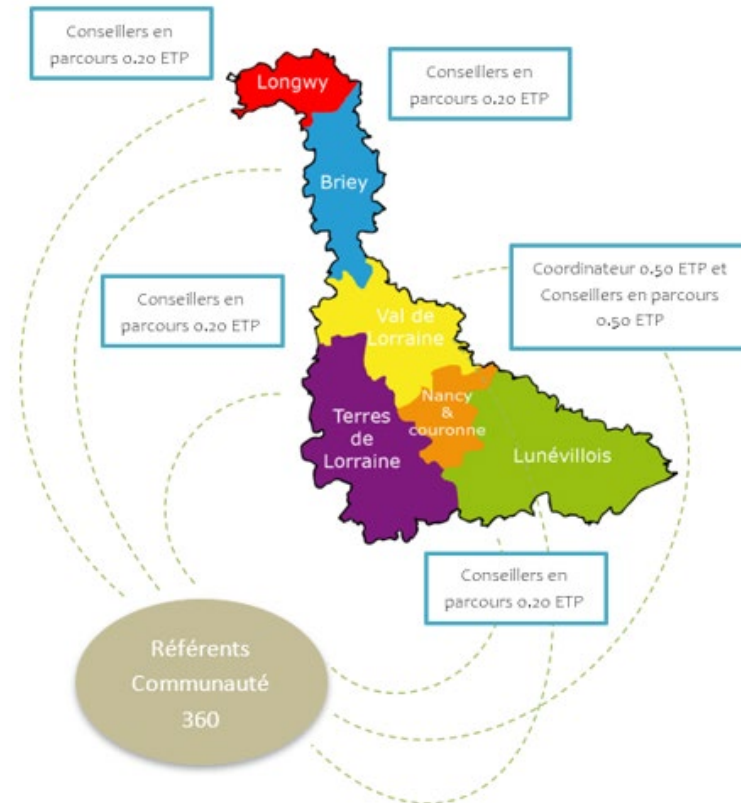

Profil des appelants

| | 2020 | 2021 | Total |
|----------------------|------|------|-------|
| Familles/entourage | 17 | 30 | 47 |
| Personnes | 24 | 26 | 50 |
| Professionnels | 0 | 3 | 3 |
| Amis / connaissances | 0 | 3 | 3 |
| Associations | 6 | 24 | 30 |
| | | | 133 |

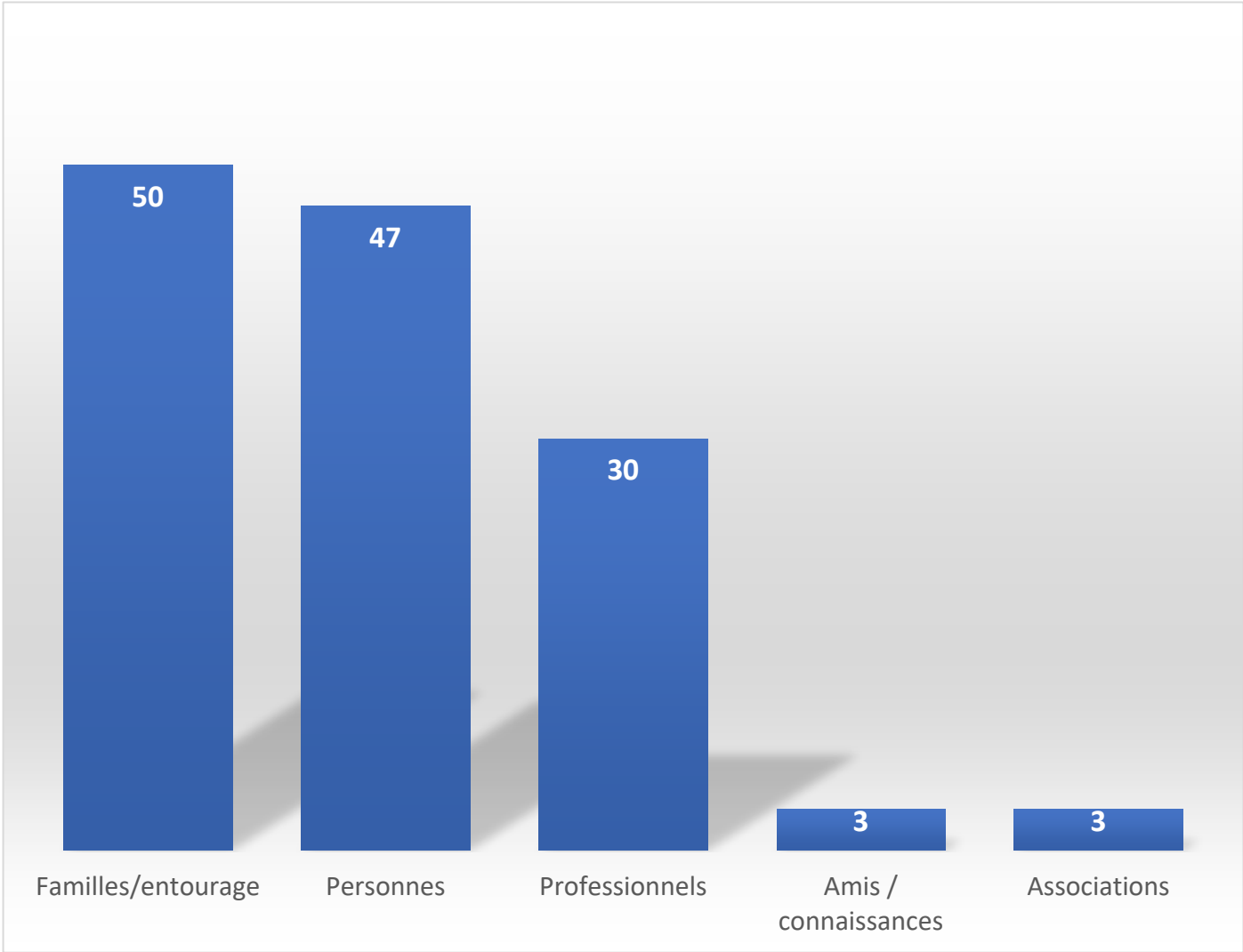

Âge de la personne concernée

| | 2020 | 2021 | Total |
|----------------|------|------|-------|
| De 0 à 20 ans | 7 | 24 | 31 |
| De 20 à 60 ans | 25 | 45 | 70 |
| 60 ans et + | 8 | 12 | 20 |
| NC | 7 | 5 | 12 |
| | | | 133 |

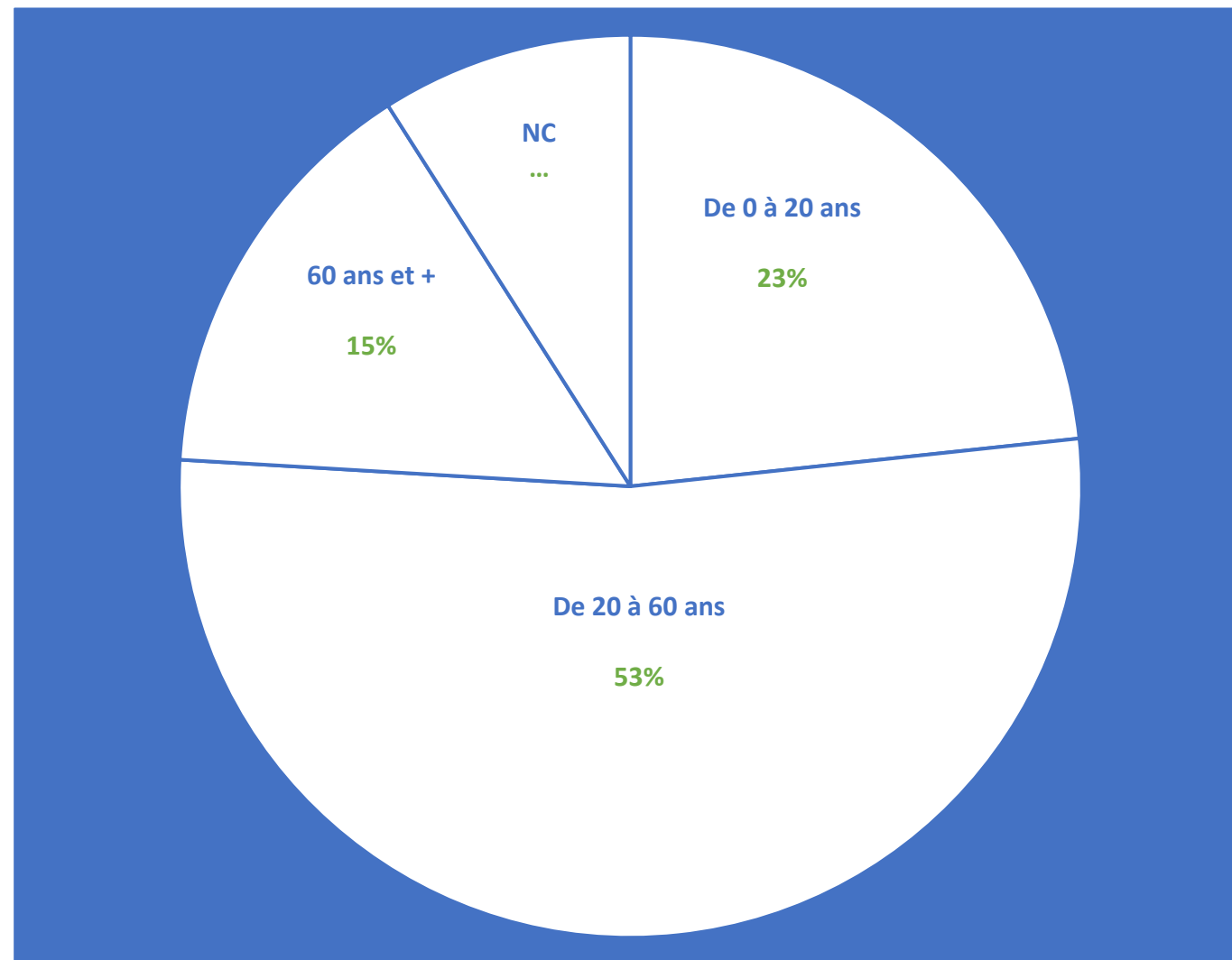

Lieu de vie de la personne concernée

| | 2020 | 2021 | Total |
|-----------------|------|------|-------|
| Domicile | 39 | 72 | 111 |
| NC | 6 | 5 | 11 |
| ESMS | 1 | 9 | 10 |
| Foyer résidence | 1 | 0 | 1 |
| | | | 133 |

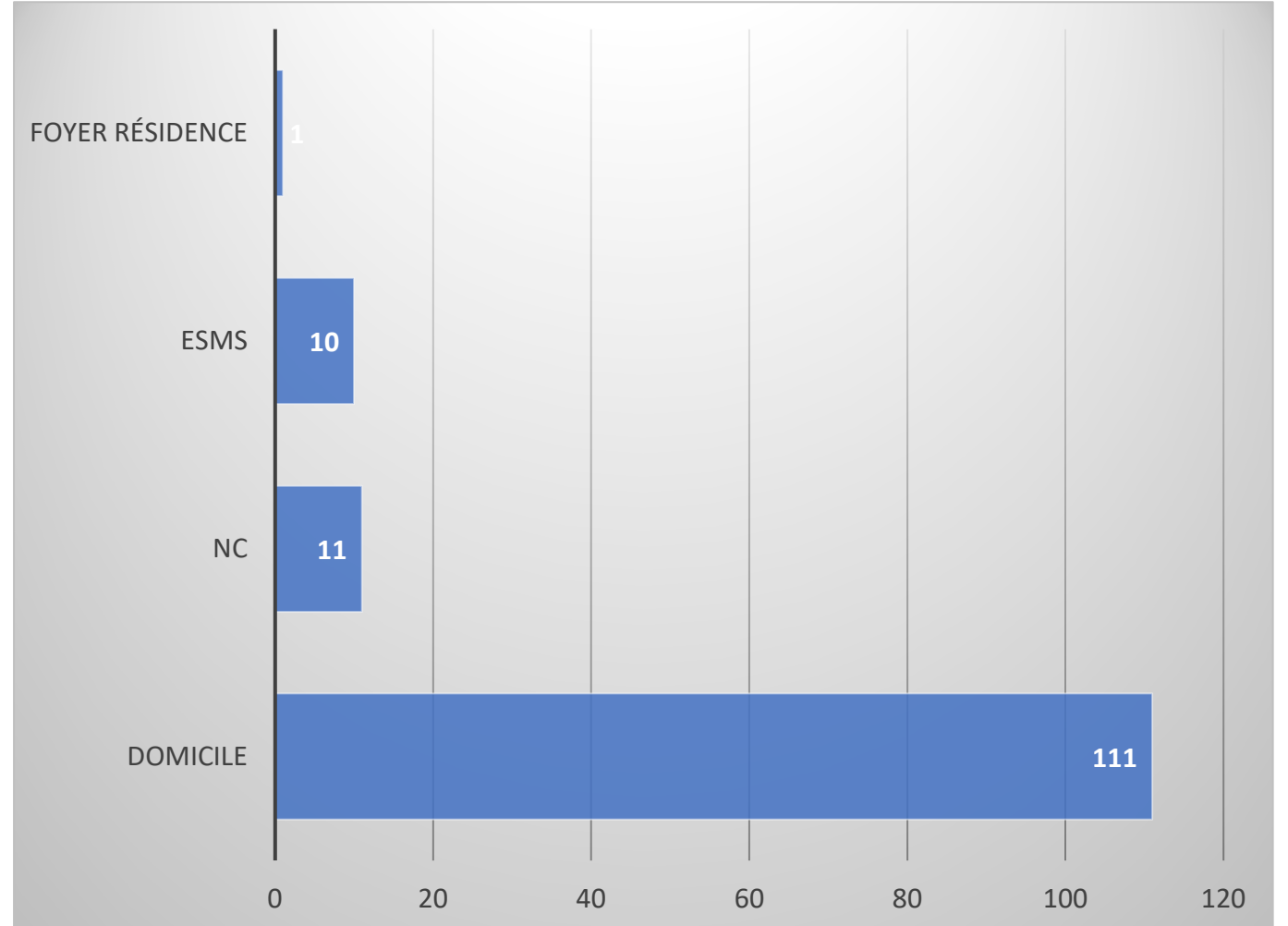

Objets de la demande

| | 2020 | 2021 | Total |
|--------------------------------------|------|------|-------|
| Lié au COVID | 22 | 9 | 31 |
| Informations administratives | 18 | 32 | 50 |
| Ecoute et soutien psychologique | 9 | 12 | 21 |
| Aide aux aidants (répit) | 4 | 12 | 16 |
| Enseignement | 0 | 3 | 3 |
| Emploi | 0 | 5 | 5 |
| Autre | 0 | 2 | 2 |
| Accompagnement à domicile | 0 | 3 | 3 |
| Accompagnement éducatif | 0 | 1 | 1 |
| Urgence sociale | 0 | 7 | 7 |
| Accès à la culture, loisirs et sport | 0 | 7 | 7 |
| Accès à la santé | 0 | 8 | 8 |
| Soutien aux professionnels | 0 | 2 | 2 |
| Recherche de place en ESMS | 4 | 4 | 8 |
| | | | 164 |

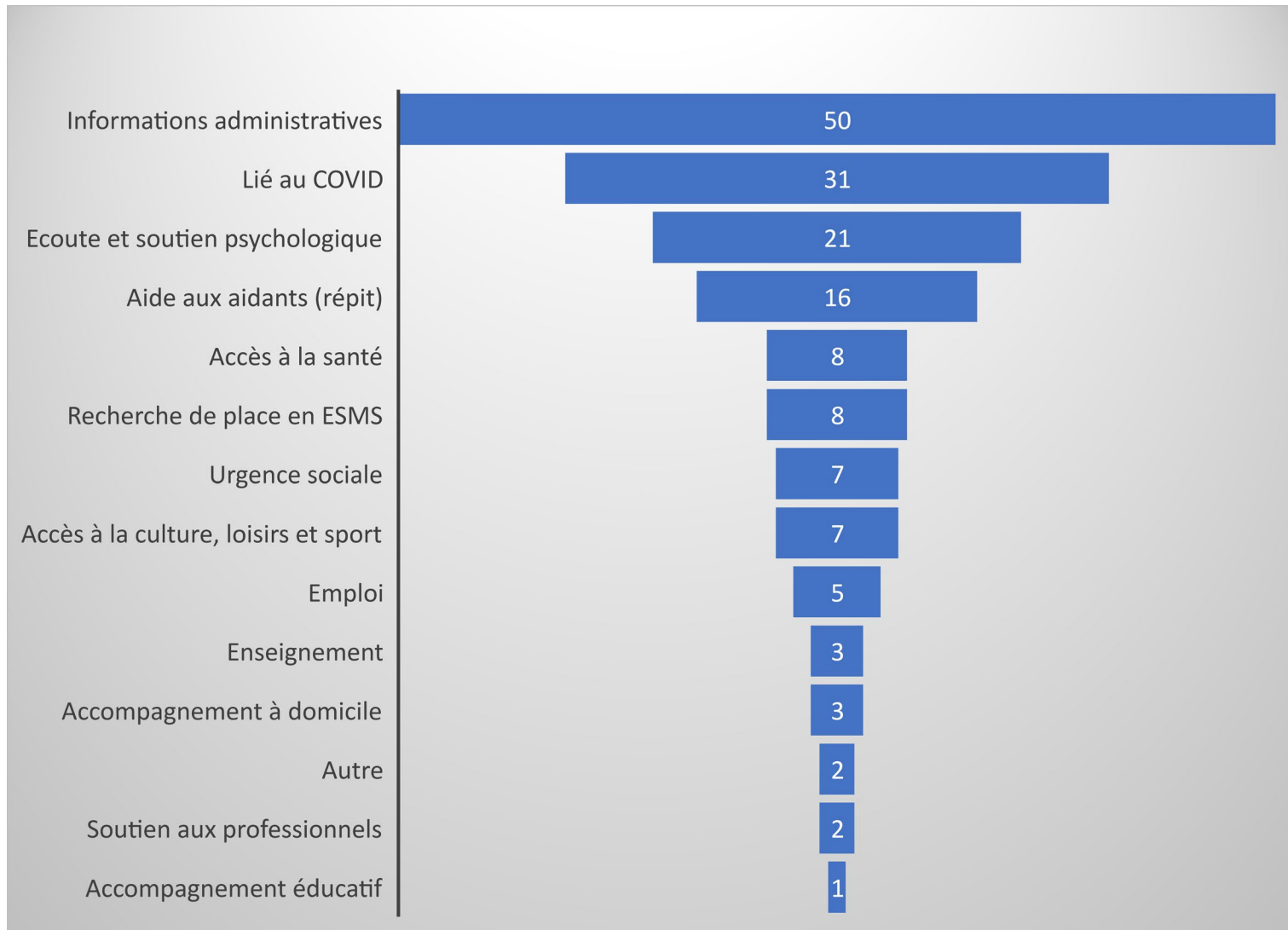

Cahier des charges de la Communauté 360 – novembre 2021

LES MOTS CLES

Inconditionnalité de la réponse

Aller vers

Autodétermination

Articulation

Inclusion

Subsidiarité

Gouvernance

Droit commun

Transformation de l'offre

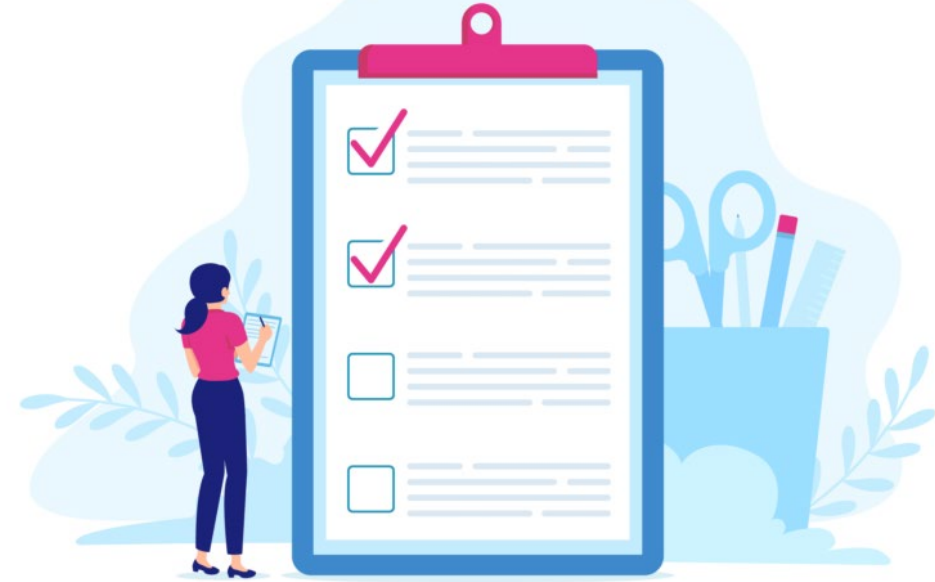

Cahier des charges de la Communauté 360

Novembre 2021

Les missions :

- organiser des solutions concrètes
- repérer les personnes sans solution et proposer des solutions concrètes
- être levier dans l'innovation et la transformation de l'offre

Le public cible : les personnes

- maintenues en établissement enfants (Creton)
- sur liste d'attente en établissement ou service médico social ou de santé
- faisant l'objet d'un risque de rupture de parcours
- les personnes non repérées

Les acteurs clés :

- ➔ Le conseiller en parcours...
 - est issu des acteurs locaux
 - accompagne la personne dans la construction de son projet, dans l'élaboration de la réponse et dans sa mise en œuvre)
- ➔ Le préfet ou son représentant : mobilisation du droit commun

Temporalité : mise en œuvre prévue en juin 2022

Projet de mise en œuvre en Meurthe et Moselle

La réflexion pour la mise en œuvre se structure autour d'un comité de pilotage réunissant les partenaires associatifs, l'Agence Régionale de Santé, le département et la MDPH. Une première conceptualisation a été élaborée, elle impliquera une forte dynamique et introduit de nombreux questionnements sur les articulations avec les dispositifs existants.

Les premiers travaux menés consistent à :

- Elargir le comité de pilotage
- Intégrer dans la dynamique des acteurs de droit commun
- Travailler l'articulation entre la C360 et la RAPT
- Travailler l'articulation entre la C360 et les DAC
- Préparer le déploiement des Assistants aux Parcours et Projets de Vie (APPV)

COTER-COM 360 Meurthe et Moselle
Objet et finalités : transformation de l'offre

Analyse des besoins des appelants

Information actions de transformation

COPIL COMMUNAUTE 360 MEURTHE ET MOSELLE
Objet et finalités : pilotage opérationnel de la C 360
Porteur, conseillers en parcours et membres cœur

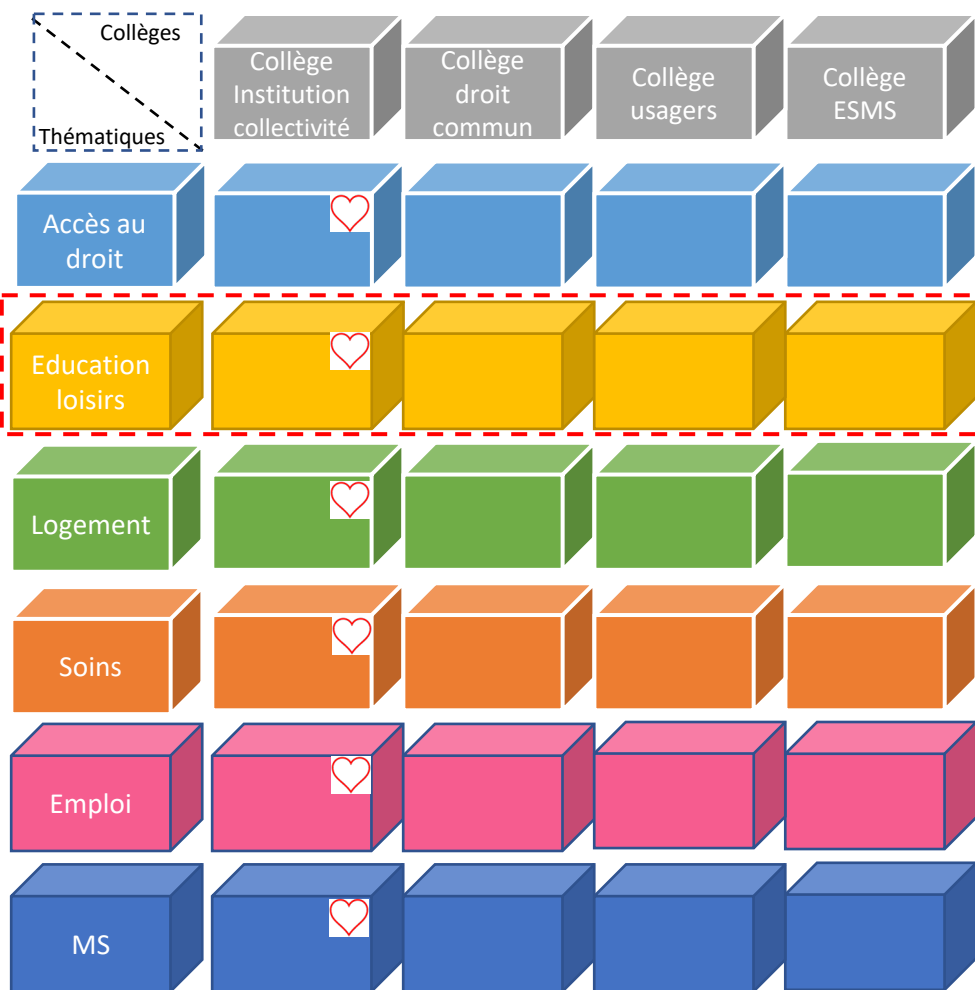

Commissions par thématique

PLATEFORME NATIONALE

Réponse de niveau 1

COMMUNAUTE 360 MEURTHE ET MOSELLE

Réponse de niveau 2

Réponse de niveau 3

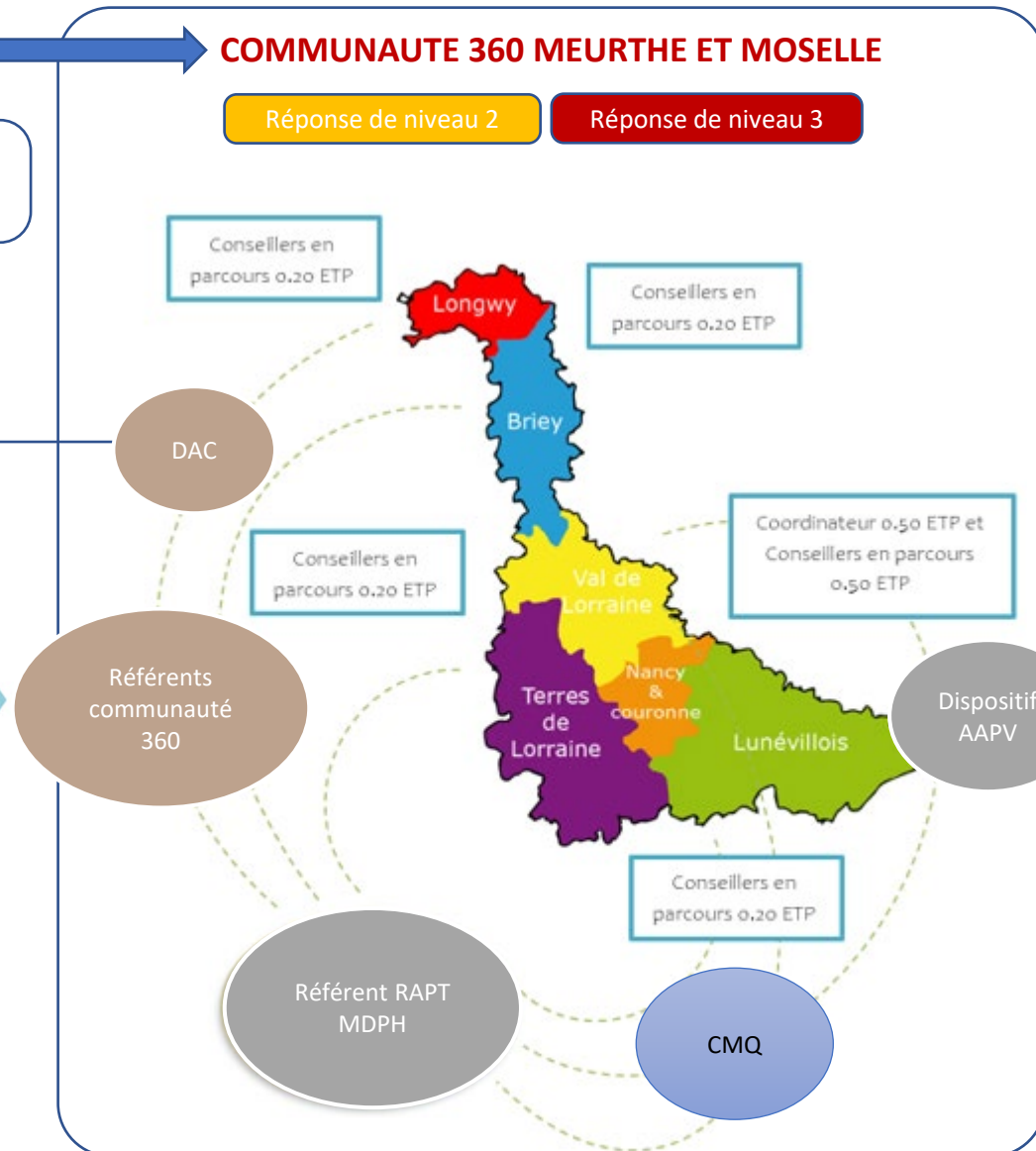

Membres cœurs et animateurs des commissions thématiques

Conclusion